PUBLICATION dans le cadre de l'Article L.49
du Code des Postes et Communications Électroniques

Création de deux artères optiques entre la commune de SAINT-JEAN-DE-LOSNE
Et celles de GROSBOIS-LES-TICHEY et de SAINT-SYMPHORIEN-SUR SAONE

Repère géographique

1. Contacts

<u>Maître d'ouvrage :</u>
Conseil Départemental de Côte-d'Or
Pôle Aménagement et Développement des Territoires
Mission Aménagement numérique
1, rue Joseph Tissot
B.P. 1601 – 21035 Dijon Cedex

<u>Chargé d'affaires Mission Aménagement numérique</u> :

M. Frédéric POURNIN	**Tel** : 03 80 63 67 12	**Mobile** : 06 25 32 42 51
	e-courriel : frederic.pournin@cotedor.fr	
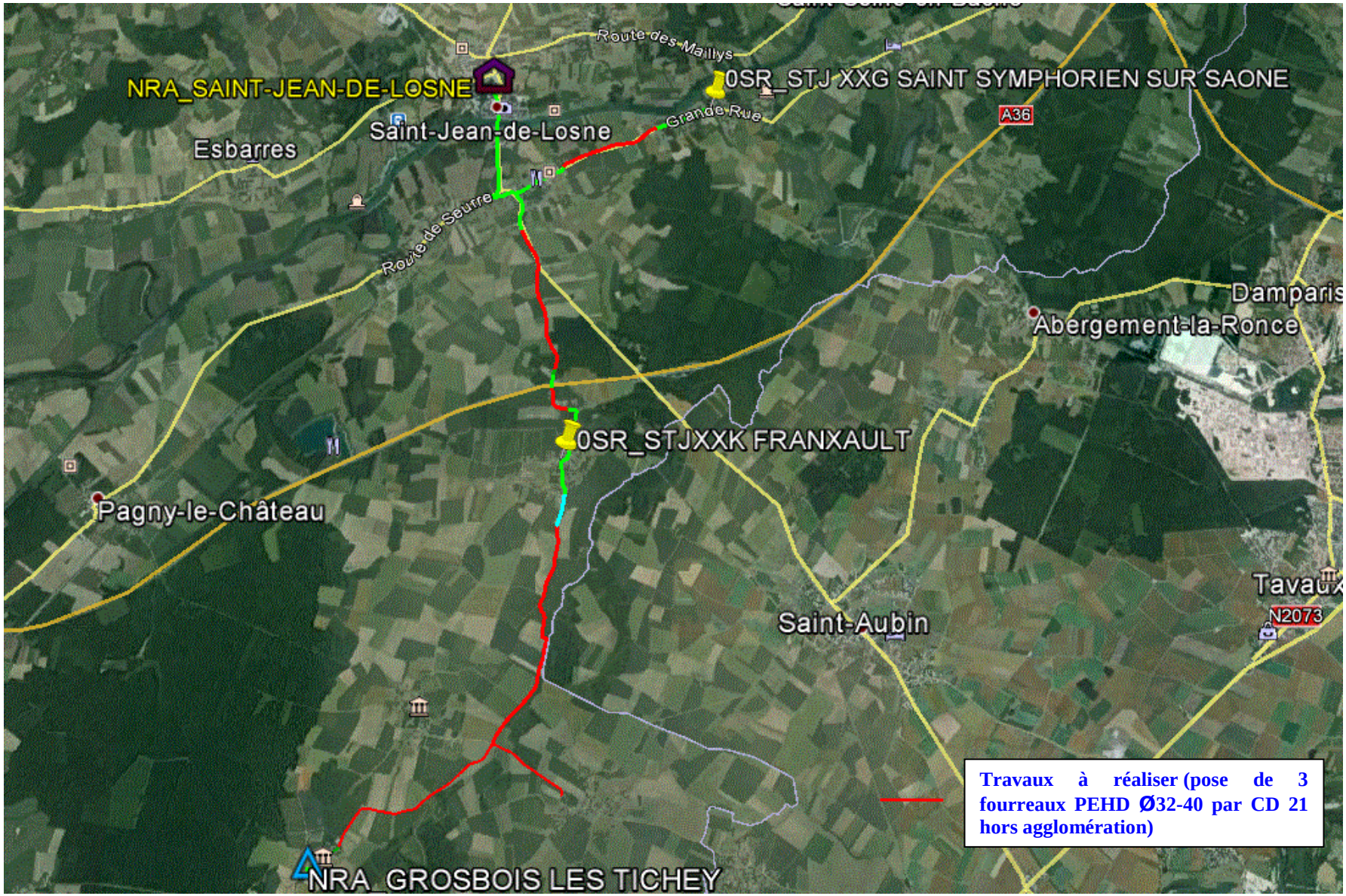
Synoptique de la branche optique