SYNDICAT INTERCOMMUNAL D'ENERGIES DE LA COTE D'OR

9 A, Rue René Char - BP 67454 - 21 074 DIJON Cedex

COMMUNE DE LUX

Dissimulation des réseaux
Rue du Moulin
Réseau issu du poste "Moulin"

PLAN SOUTERRAIN

AVANT PROJET

Echelle: 1/200

SYNDICAT INTERCOMMUNAL D'ENERGIES
DE LA COTE D'OR
9 A, Rue René Char - BP 67454 - 21074 DIJON Cedex
Tél : 03 80 50 99 20 Fax : 03 80 50 99 39

N° DE DOSSIER
ER/216/C
TECHNICIEN
Anne GUEULIN

SOCATER
15, rue du bailly - ZAE Capnord
BP 57514 - 21075 Dijon Cedex
Tél: 0380700747 - Fax: 0380700748
E-mail: dijon@socater.fr - www.socater.fr

Dossier N° 17178

INDICE	DESIGNATION ET SUIVI	DATE
A	AVANT PROJET	23/02/2017

Tableau Récapitulatif du réseau France Télécom

Domaine Public				Domaine Privé			
Chambre	U	Conduite	Quantité	Chambre	U	Conduite	Quantité
L1C	2	1 Ø42/Ø45	62	Coudes	2	1 Ø42/Ø45	14
L1C sans fond	2	2 Ø42/Ø45	48	regard 30x30	2	1 Ø40 gaine verte	3
		3 Ø42/Ø45	30	tampon fonte	1		
		4 Ø42/Ø45	26				
Coudes en façade	10	5 Ø42/Ø45	7				
		Total Conduite Ø42/45	387 m			Total Conduite Ø42/45	14m
		Longueur Tranchée GC	65 m			Longueur Tranchée GC	16m

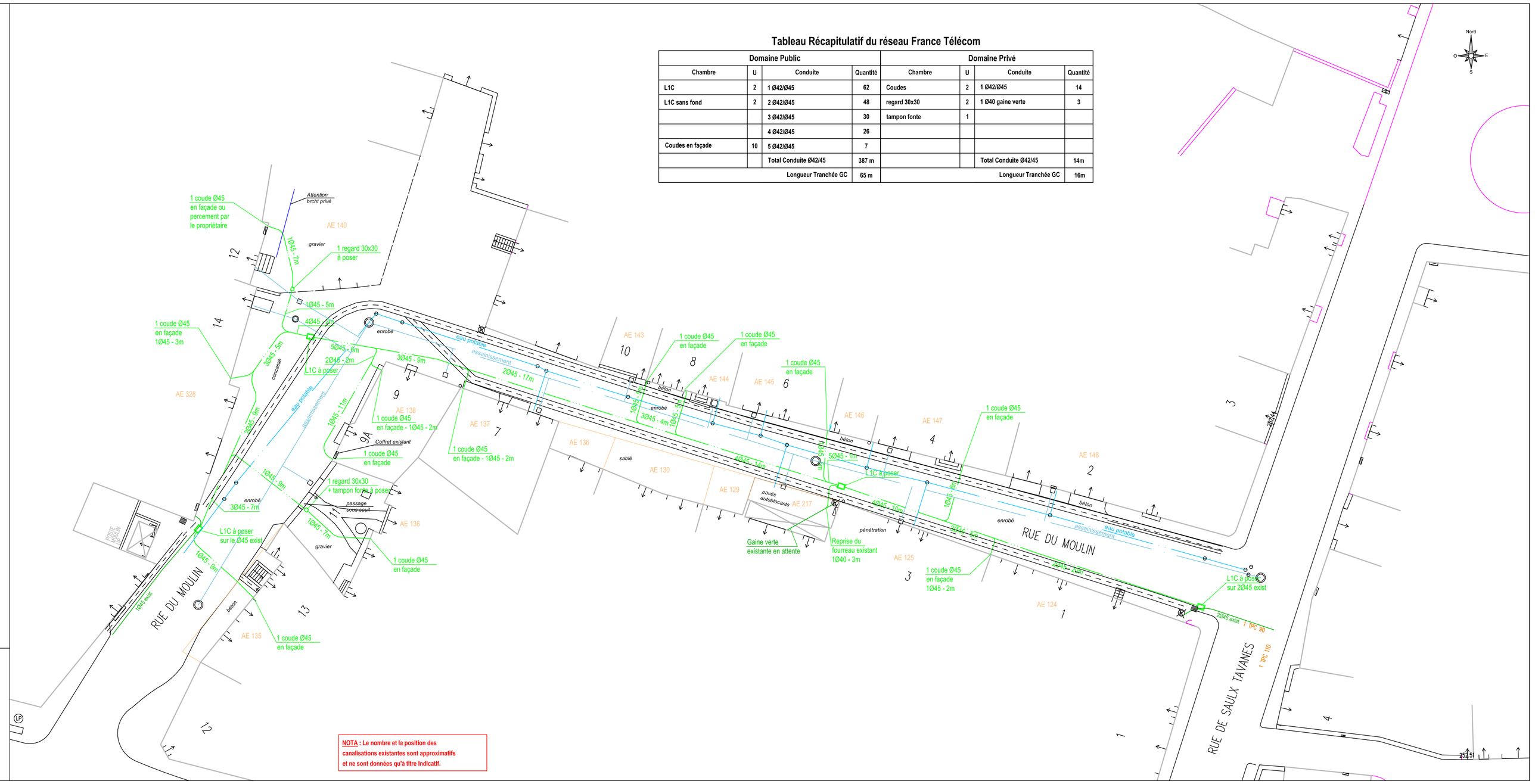

NOTA : Le nombre et la position des canalisations existantes sont approximatifs et ne sont données qu'à titre indicatif.