

COMMUNE DE NOLAY 21340

Communauté d'agglomération Beaune Côté et Sud

TRAVAUX D'ASSAINISSEMENT
SUITE A UNE ETUDE DIAGNOSTIQUE

PHASE TRAVAUX 2017
ROUTE D'AUTIN / STEP / AVENUE DE LA LIBERTE

DOSSIER DE CONSULTATION DES ENTREPRISES
DOCUMENT GRAPHIQUE

PIECE GRAPHIQUE N° : 01
PLAN DE SITUATION

NOM DU FICHER:

173396-150-AVP-TO-1-017-A.msa

ECHELLE:

1/1



SIEGE

6, Rue Grolée
69289 LYON Cédex 02

Téléphone : 04-72-32-56-00
Télécopie : 04-78-38-37-85

E-mail: cabinet-merlin@cabinet-merlin.fr

IMPLANTATION REGIONALE

Agence de DIJON
12 rue de GRAY
21 000 DIJON

Téléphone : 03.80.65.42.56
Télécopie : 03.80.65.01.80

E-mail : cm-dijon@cabinet-merlin.fr

GRUPE MERLIN / Réf doc : 173396-150-DCE-SI-1-033-A

Ind.	Etabli par:	Approuvé par:	Date:	Objet de la révision
A	C COINSIN	S.LUTZ	15/03/2018	Création du document

COMMUNE DE NOLAY

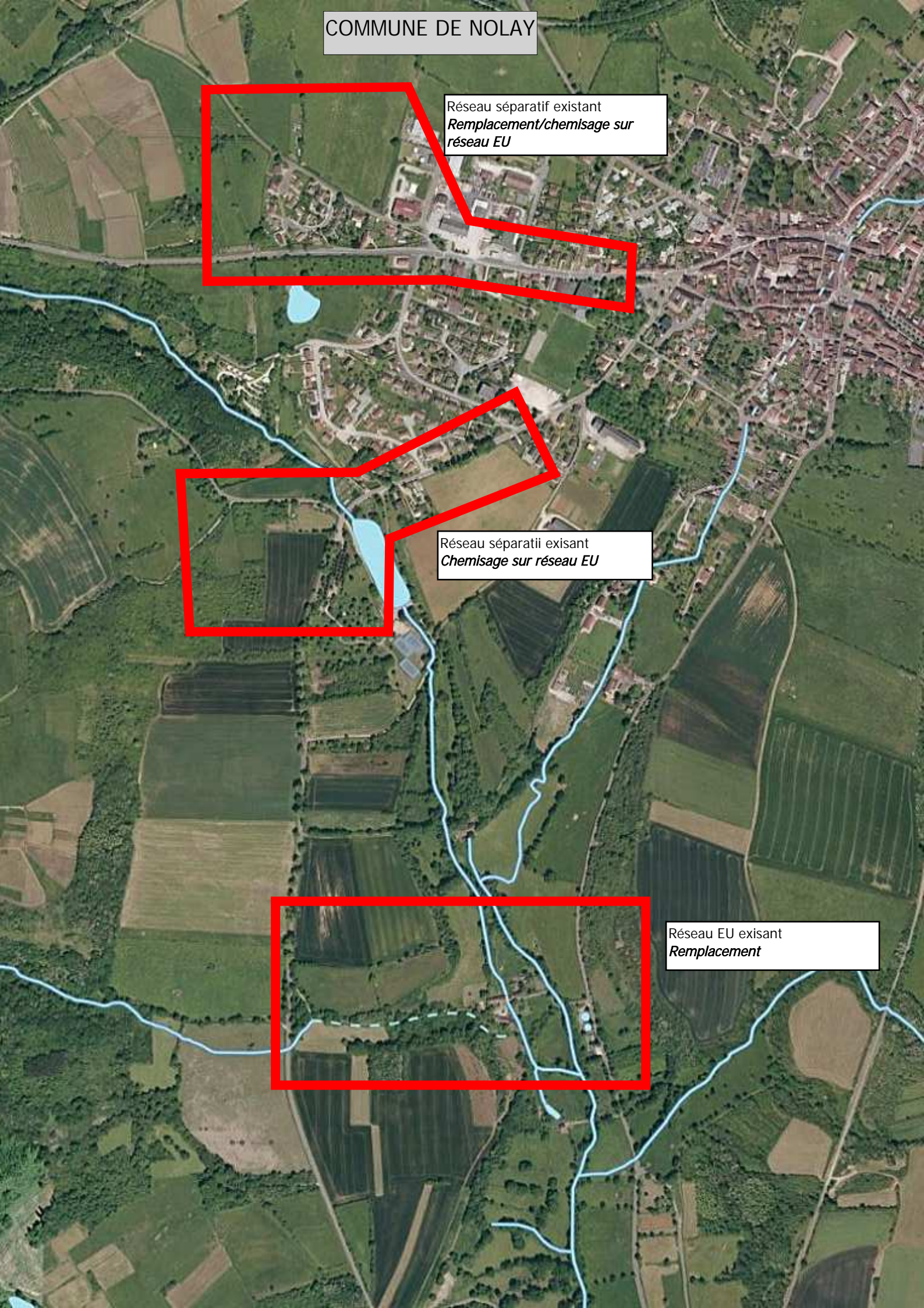

Réseau séparatif existant
*Remplacement/chemisage sur
réseau EU*

Réseau séparatif existant
Chemisage sur réseau EU

Réseau EU existant
Remplacement

COMMUNE DE NOLAY

ASST 2017 - PHASE 1

AEP 2017 - PHASE 1

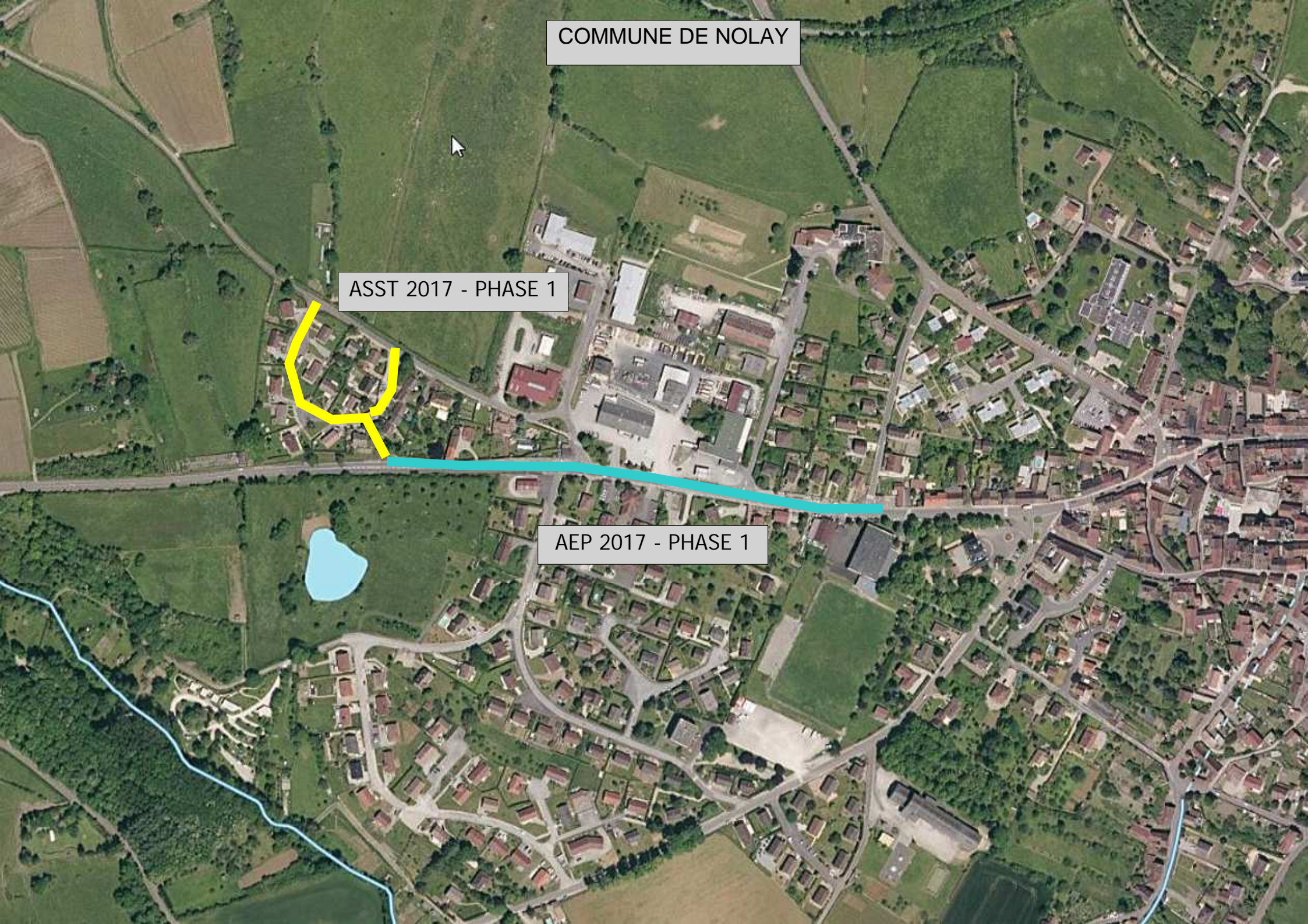

COMMUNE DE NOLAY

ASST 2017 - PHASE 1

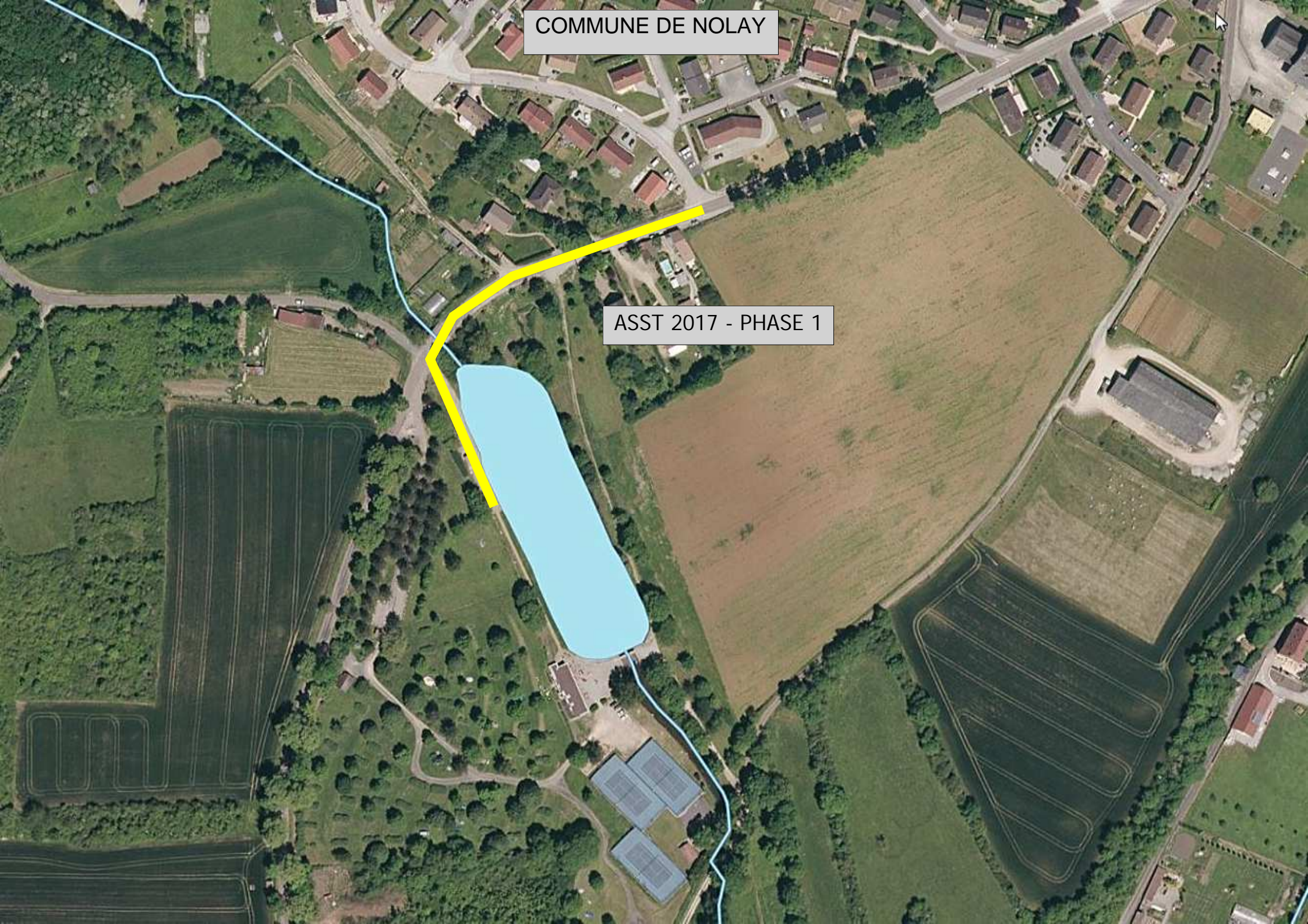

COMMUNE DE NOLAY

ASST 2017 - PHASE 1

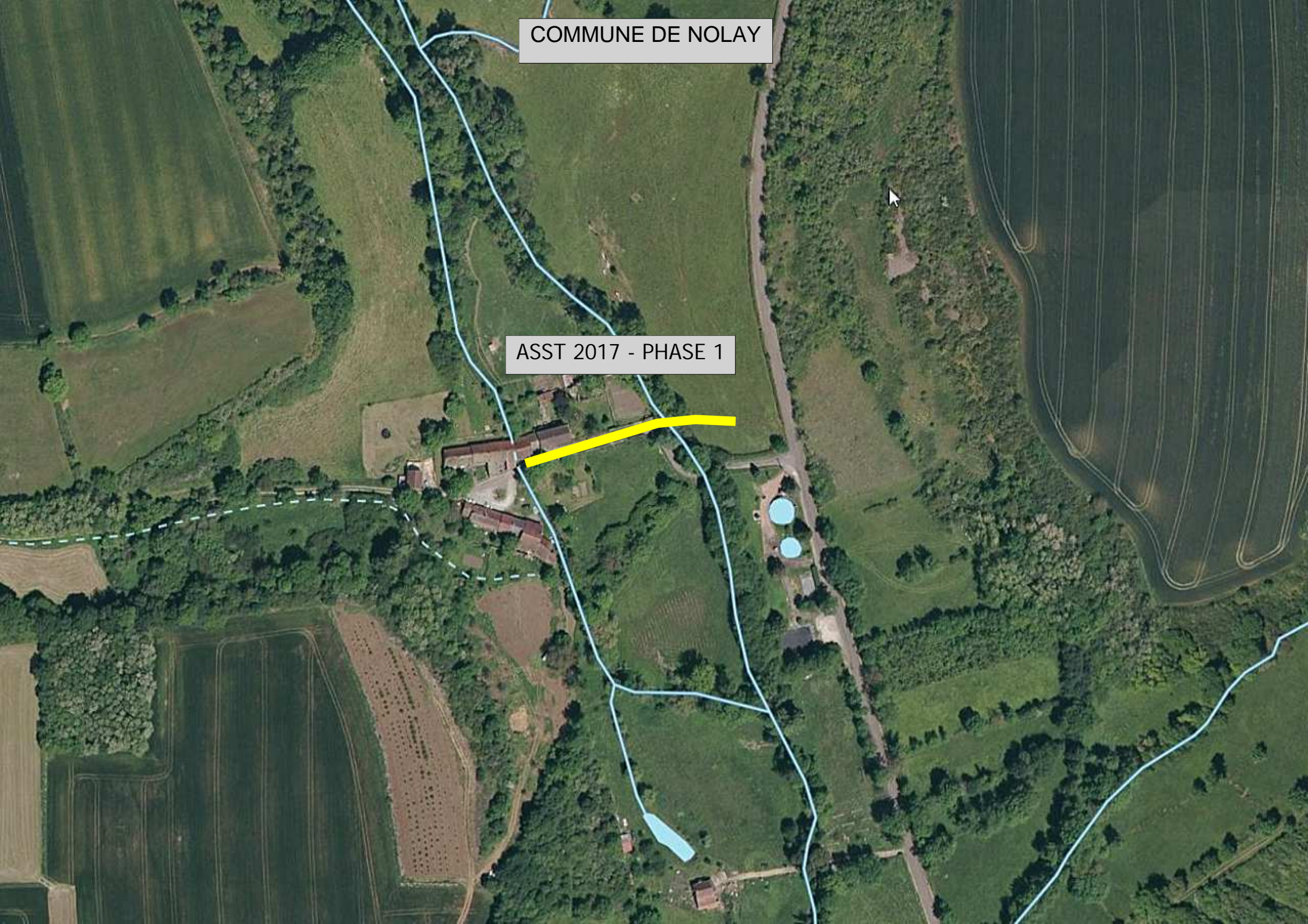

COMMUNE DE LA ROCHEPOT

AEP 2017 - PHASE 1

