

Avant-Projet Sommaire

VILLA TEMERAIRE - DIJON
37 RUE CHARLES LE TEMERAIRE

Commune(s) de

DIJON

Projet N° : DB24/011305

Interlocuteur ENEDIS	Charlène PONSARD 65 Rue de Longvic BP 40429 21004 DIJON CEDEX Tel : 03 80 63 40 28 / Fax : 03 80 63 40 50	Le chef de l'agence	
Plan établi le :	04/01/2017	Par :	C.PONSARD
Plan modifié le :		Par :	
Plan modifié le :		Par :	

PLAN DE SITUATION

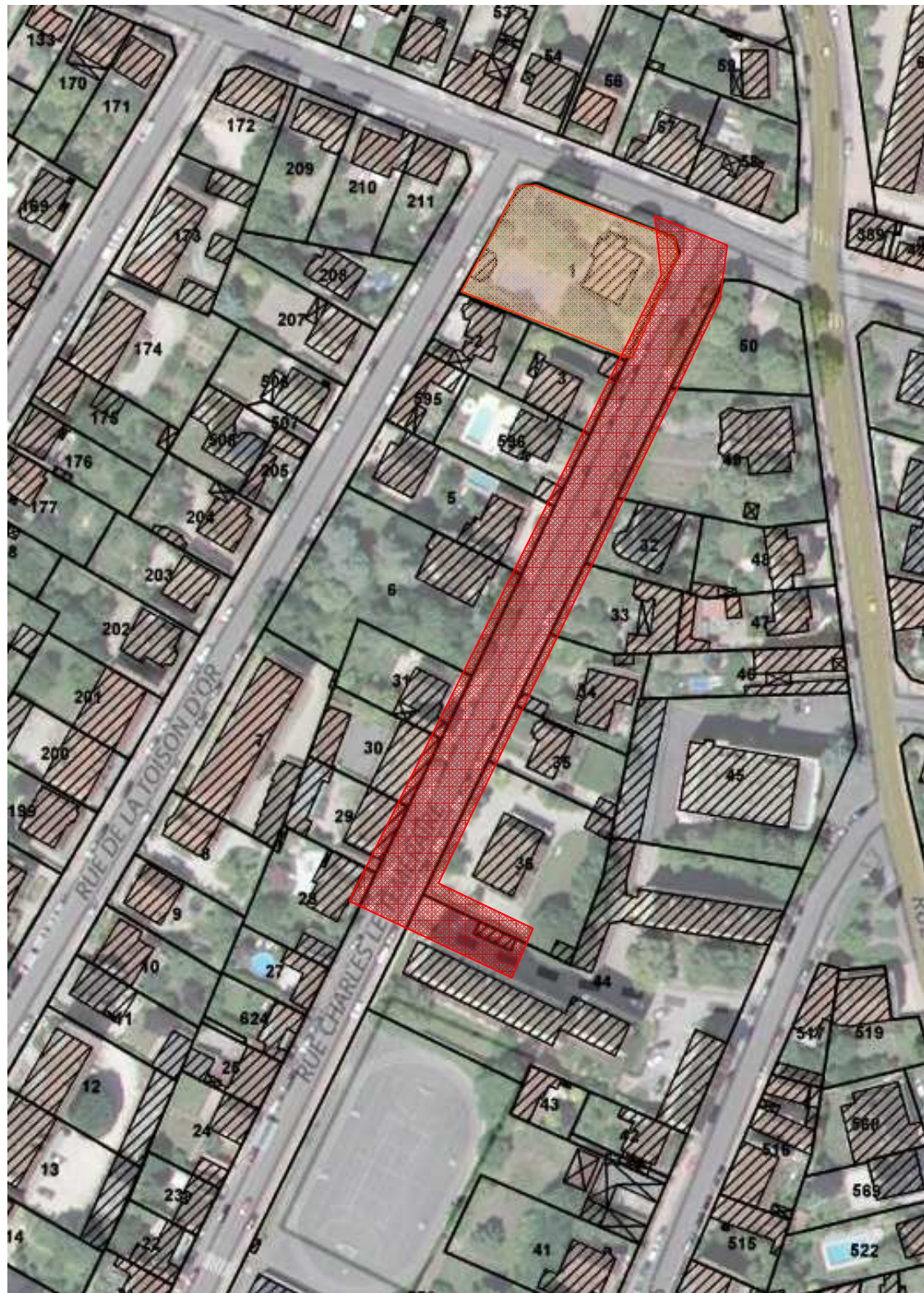

Interlocuteur ENEDIS

Charlène PONSARD
65 Rue de Longvic
BP 40429
21004 DIJON CEDEX
Tel : 03 80 63 40 28 / Fax : 03 80 63 40 50

Date : 04/01/2017

PLAN 1/3

PLAN DES RESEAUX ELECTRIQUES

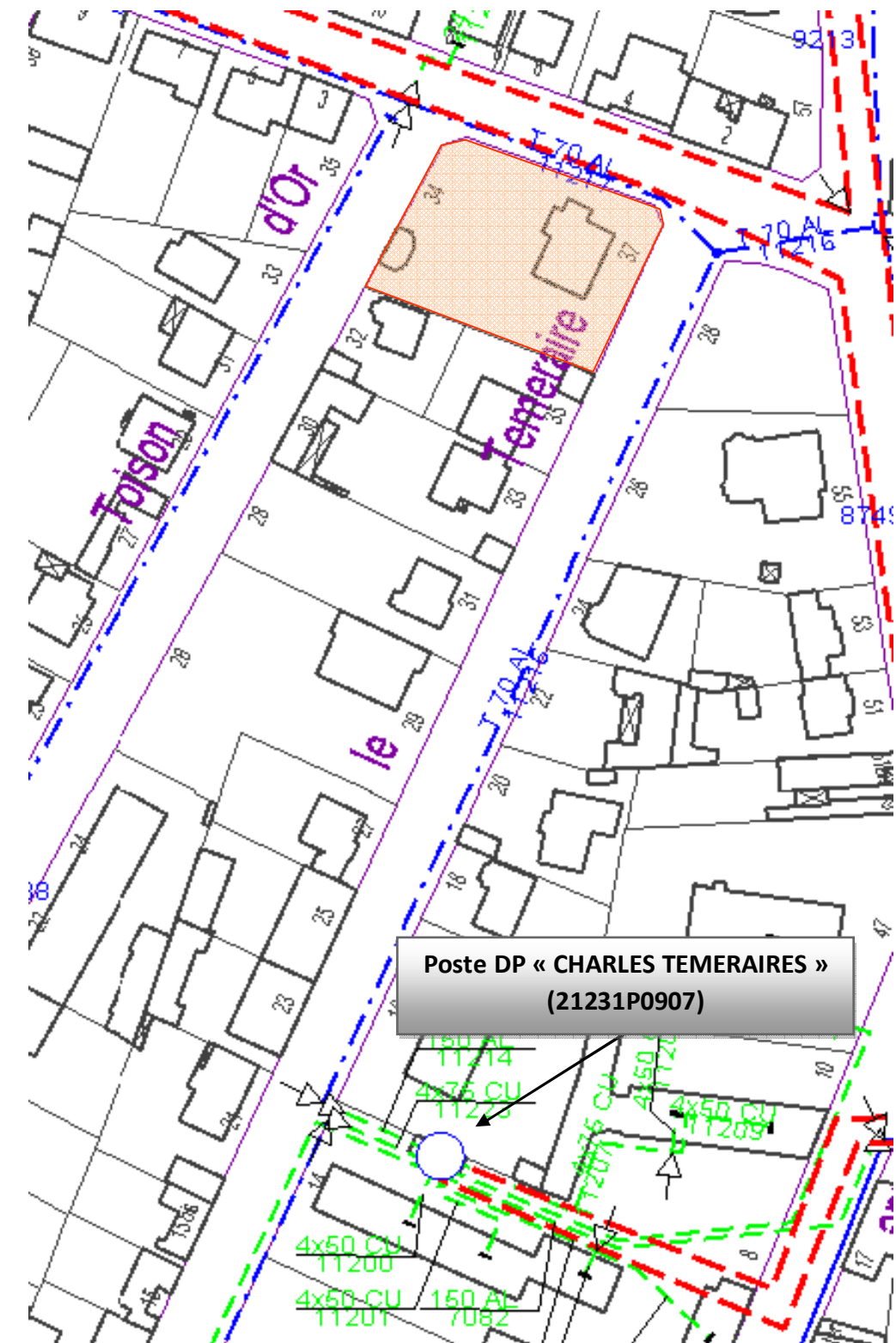

Interlocuteur ENEDIS

Charlène PONSARD
65 Rue de Longvic
BP 40429
21004 DIJON CEDEX
Tel : 03 80 63 40 28 / Fax : 03 80 63 40 50

Date : 04/01/2017

PLAN 2/3

Avant-Projet Sommaire

VILLA TEMERAIRE - DIJON
37 RUE CHARLES LE TEMERAIRE

Commune(s) de

DIJON

Projet N° : DB24/011305

Interlocuteur ENEDIS	Charlène PONSARD 65 Rue de Longvic BP 40429 21004 DIJON CEDEX Tel : 03 80 63 40 28 / Fax : 03 80 63 40 50
----------------------	---

Plan établi le :	04/01/2017	Par :	C.PONSARD
------------------	------------	-------	-----------

Plan modifié le :		Par :	
-------------------	--	-------	--

PLAN 3/3

PLAN PROJET 1/3

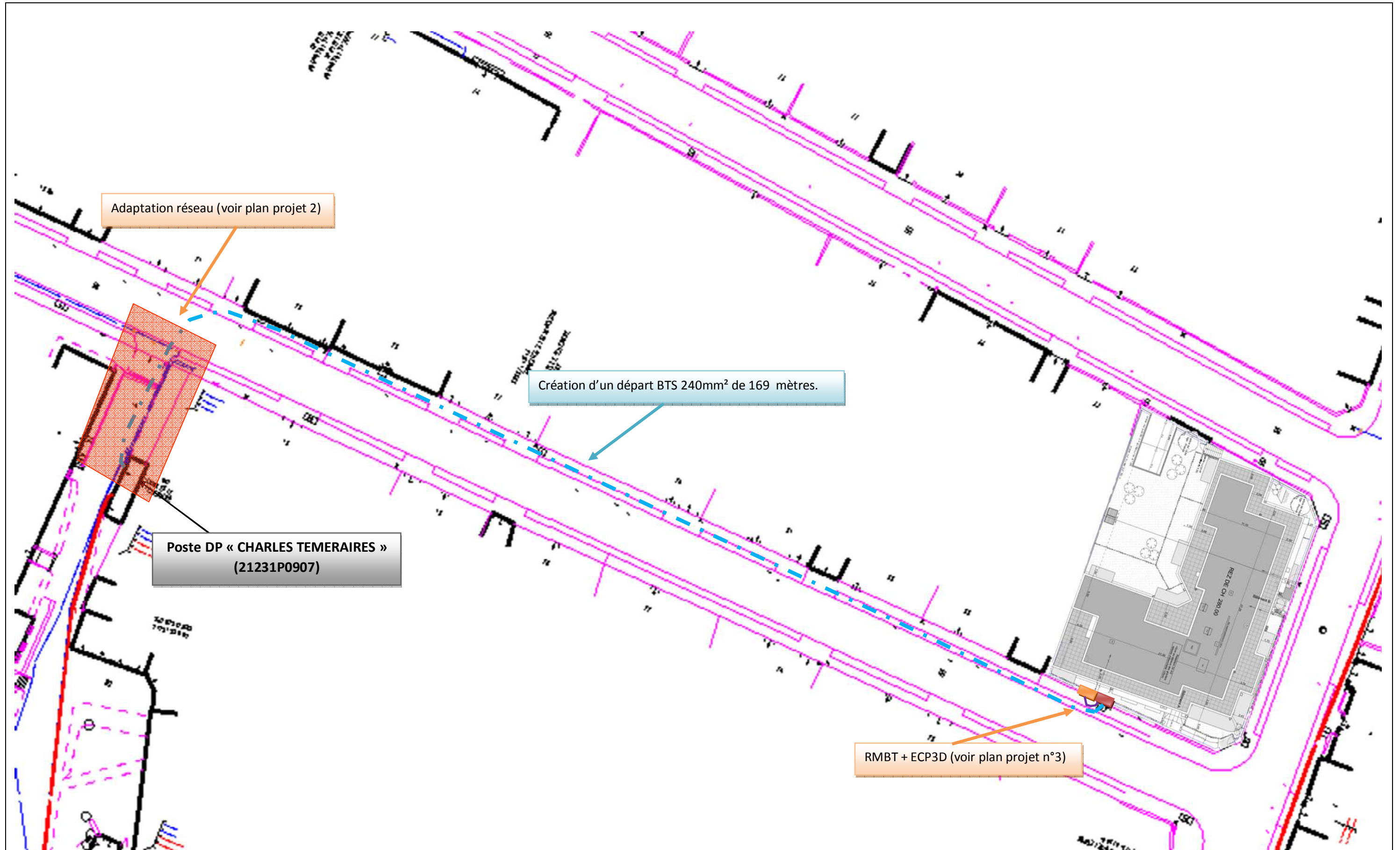

PLAN PROJET 2/3 (Adaptation réseau)

Afin de libérer une place sur le tableau TUR existant, les départs 2123111223 et 2123111214 seront réunis en un seul et même départ :

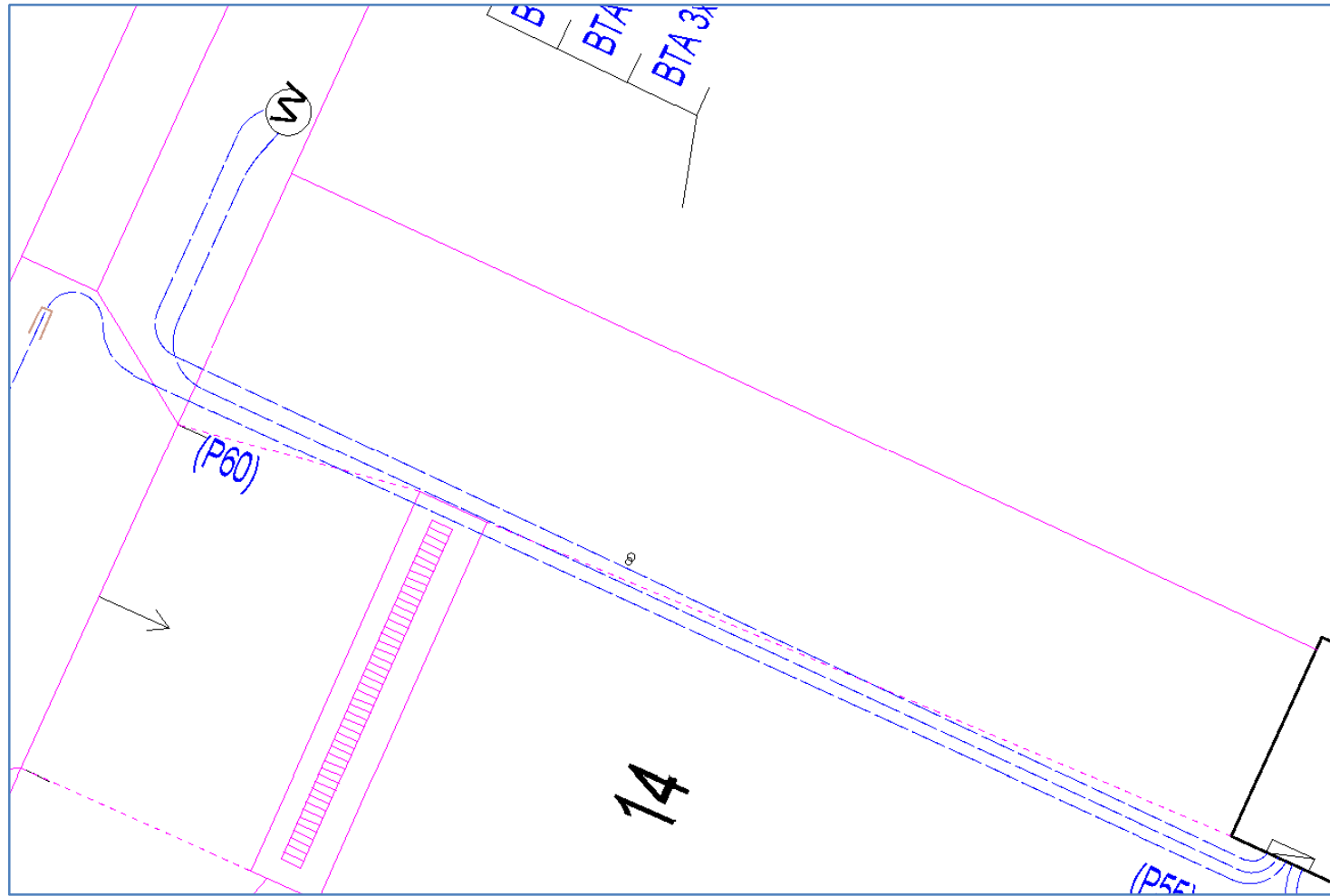

Le départ 1214 (BTS 150 + 70) sera coupé, il alimentera une RMBT 450. La RAS qu'il alimentait à l'origine sera réalimenté via la RMBT.

Le départ 1223 (75 + 38 Cu) sera coupé au niveau de la RMBT, la RAS qu'il alimentait sera reprise via la RMBT (câble rabattu), le reste du câble sera abandonné afin de libérer une place dans le TUR.

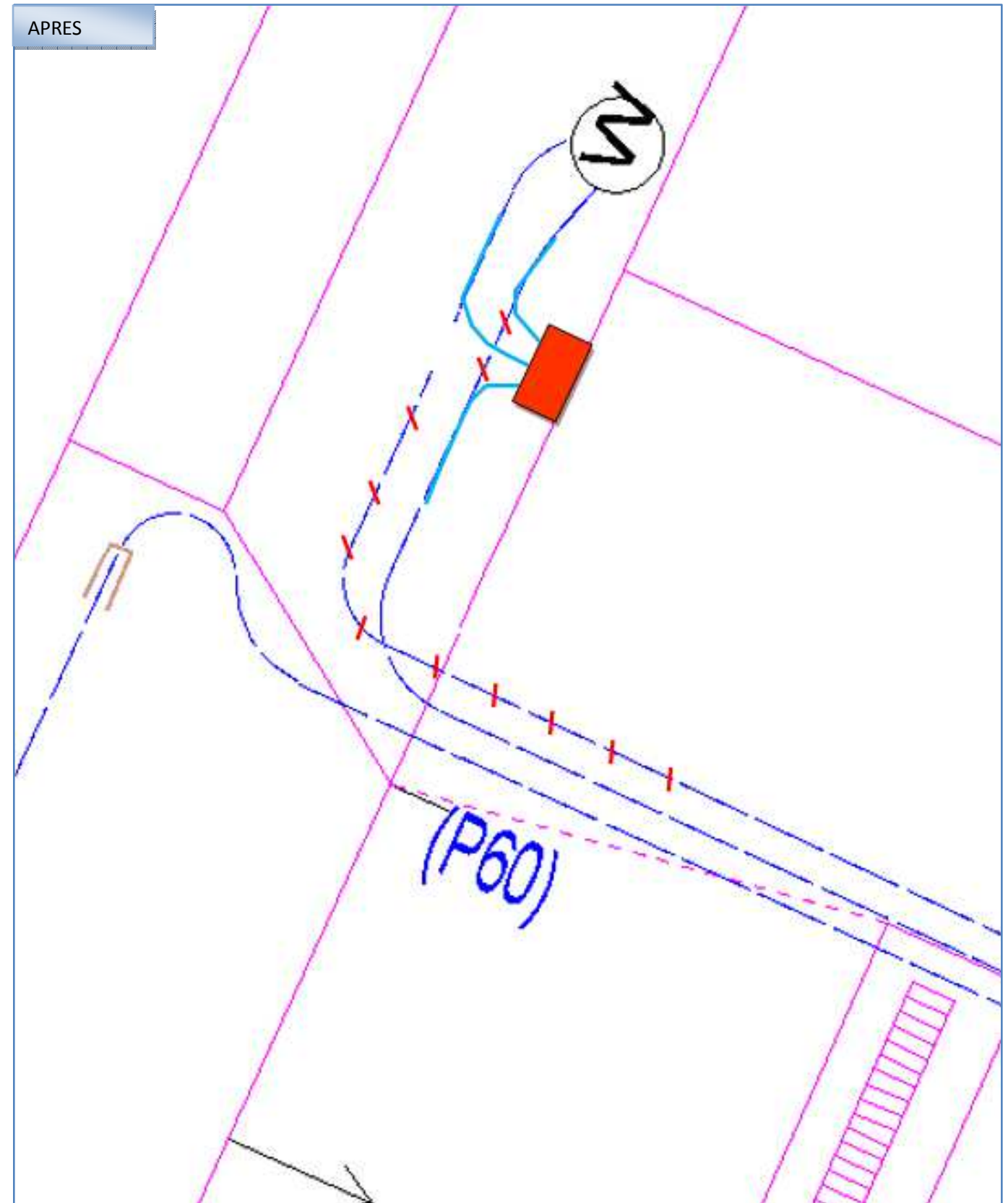

PLAN PROJET 3/3 Alimentation des colonnes

